

Kom i gang med Legacy

Åbn programmet:

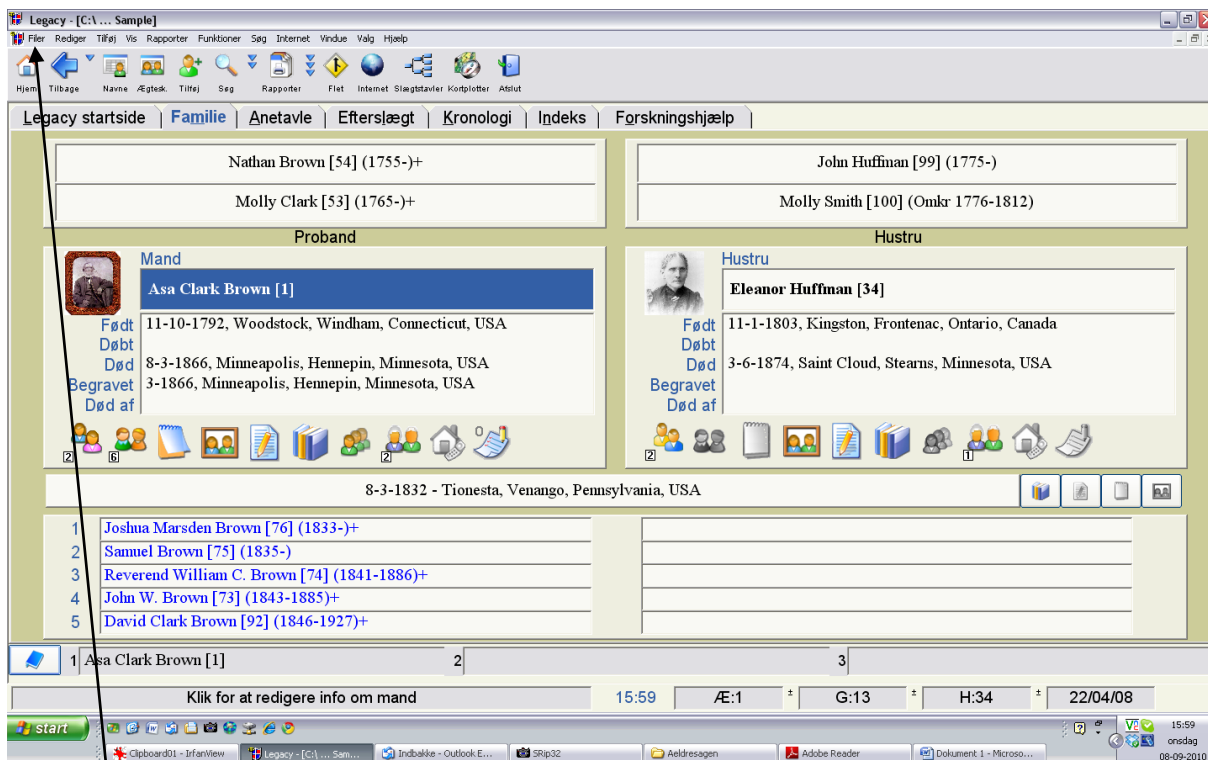

Klik på **Filer**

og klik på **Luk fil**

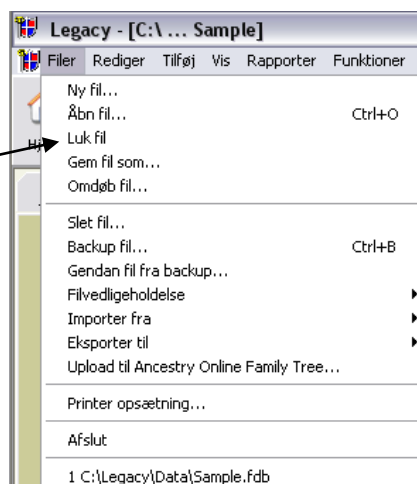

og klik på **Filer** igen

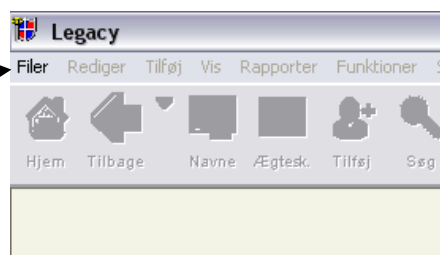

Denne gang klikker du på **Ny fil...**

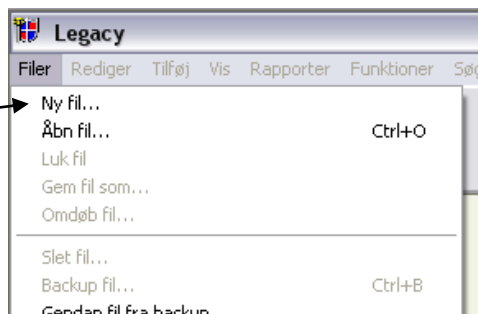

Det er nok en god idé at bruge begynderguiden, så du klikker på **Ja**

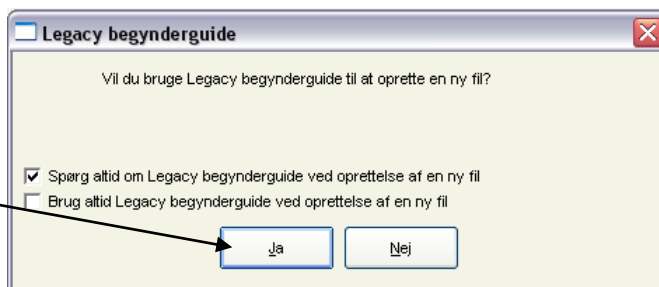

Du er nybegynder, så du går

til **Næste trin >**

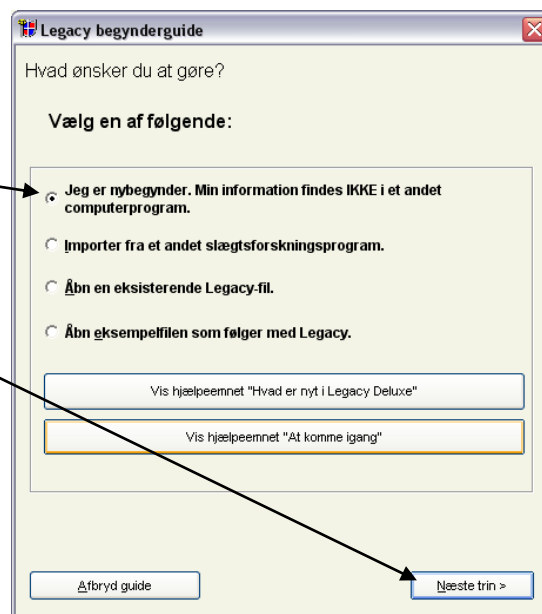

Legacy begynderguide

Min information er ikke i et slægtsforskningsprogram.

Skal Legacy hjælpe dig med at komme i gang?

Nej. Opret en tom fil.

Ja. Indtast den kendte information:

Fornavn: Efternavn:

Navn:

Fødselsdato: Mand Kvinde

Fødested:

Er du gift? Ja Nej

Vielsesdato: Vielsessted:

Ægtefælles navn: Fornavn: Efternavn:

Ægtefælles fødselsdato: Mand Kvinde

Ægtefælles fødested:

Tilføj farfar

Tilføj far

Tilføj farmor

Tilføj morfar

Tilføj mor

Tilføj mormor

Tilføj farfar

Tilføj far

Tilføj farmor

Tilføj morfar

Tilføj mor

Tilføj mormor

Åbryd guide < Forrige trin **Færdig**

Du bliver selv første person i denne fil, som kommer til at omfatte din slægt, så du udfylder oplysninger om dig selv og din ægtefælle på dette "kartotekskort".

Du behøver ikke at tilføje forældrene nu, for du kan senere finde kortet frem og lave rettelser eller tilføjelser.

Til slut klikker du på **Færdig**.

Skriv dit efternavn som filnavn for denne nye slægt og klik på **Gem**.

Indtast et nyt navn for filen

Gem i: Data

Rasmussen

Sample

Seneste dokumenter

Skrivebord

Dokumenter

Denne computer

Netværkssteder

Filnavn: Hanseri

Filtype: Legacy (*.fdb)

Gem Annuller

Nu kom der et dobbelt "kartotekskort" frem, hvor du kan klikke for at tilføje yderligere oplysninger om dig selv eller din ægtefælle.

Du kan tilføje jeres børn ved at klikke her

og du kan tilføje jeres forældre ved at klikke her

