

Gem slægtsforskningen i Dropbox

Når Legacy bliver installeret på pc'en, opretter programmet automatisk en mappe under Dokumenter på din pc, hvor Legacy automatisk gemmer den slægtsforskning, som du indtaster. Du behøver ikke engang at bede Legacy om at gemme, men hvis din pc bryder ned, går al dit arbejde sandsynligvis tabt. Derfor er det en god ide at gemme arbejdet i "skyen", og en god sky til dette formål er Dropbox.

Som det første skal du oprette en Dropbox, som er knyttet til en mailadresse, og som har en adgangskode, som du for alt i verden **skal huske** (og skrive ned på et hemmeligt sted).

Du skal forberede din Dropbox til at modtage filer fra Legacy:

Jeg vil foreslå følgende mappestruktur:

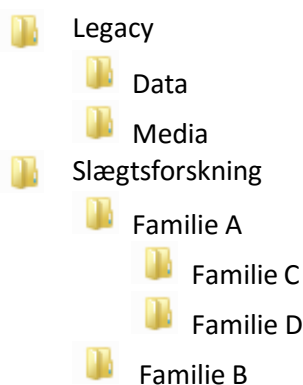

I mappen Legacy > Data skal Legacy gemme den fil, som rummer dine indtastninger.

I Legacy > Media skal Legacy gemme billeder af personer mm plus kopier af opslag fra kirkebøger mm.

I mapperne Slægtsforskning > Familie X skal du gemme billeder af personer mm plus kopier af opslag fra kirkebøger for de familier, som du forsker i.

Legacy skal derefter indstilles til at gemme i din Drobox:

Åbn Legacy og klik så først på fanebladet **Valg**, derefter på **tandhjulet** og endelig på **Filplaceringer**.

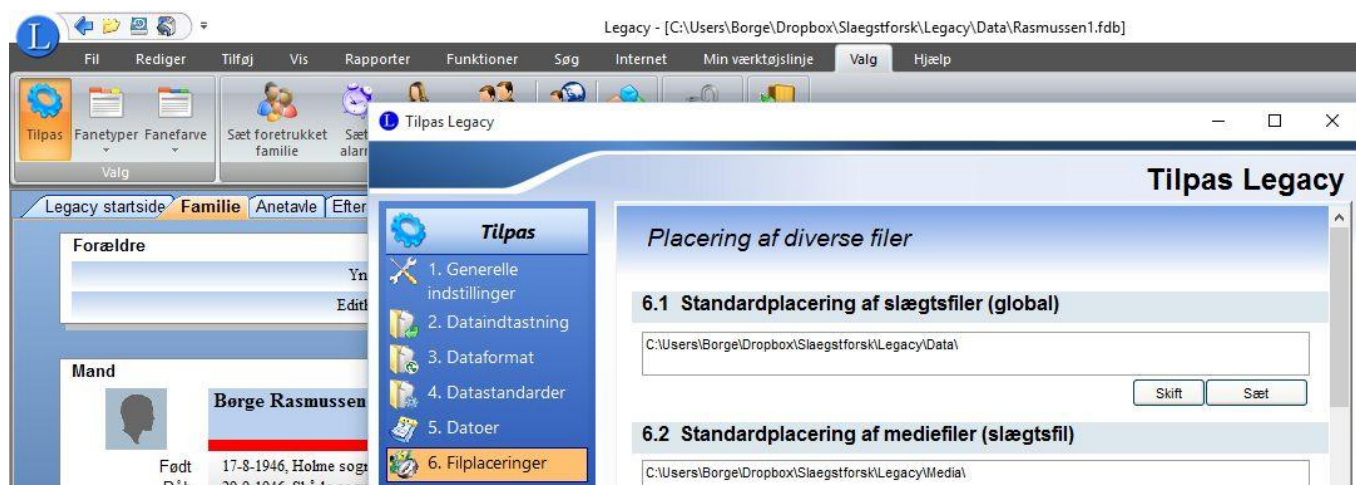

I felterne til højre står, hvor Legacy som standard gemmer oplysningerne. For at ændre dette skal du klikke på **Skift**. Derefter kommer der en menu, hvor du skal finde frem til Dropbox på din pc. Den vil typisk ligge på stien **Denne pc > C: > Brugere > dit navn > Dropbox**.

Alle skemaerne mm. med dine indtastninger gemmes i det, som kaldes Slægtsfiler, mens billeder mm. som du sætter ind i disse skemaer, gemmes i en anden mappe som mediefiler. Legacy (og andre slægtsforskningsprogrammer) sætter nemlig kun tilsyneladende billeder ind i skemaerne. I virkeligheden sætter Legacy en link ind til det sted, hvor billedet ligger, og viser så billedet på dets rette sted i skemaet, når skemaet bliver åbnet. Kommer man til at slette billedet eller ændre dets oprindelige placering, kan Legacy ikke mere vise det, så derfor er det vigtigt, at man ikke ændrer på placeringen af de billeder, som Legacy har adgang til.