

Installation af Legacy

Til slægtsforskning har man brug for et program til at organisere sine personer i. Jeg har valgt at bruge Legacy, fordi det er et meget udbredt program, som har fået pæn omtale, og fordi det har en gratis version, som kan alt det, som en begynder har brug for.

Programmet kan downloades gratis fra nettet på følgende måde:
Skriv **Legacy** i søgefeltet på **Google** og vælg nedenstående link:



Klik på dette link i dropdownmenuen.



Udfyld oplysningerne om navn, adresse og e-mail, men sørg for, at der **ikke** er hak her

[Klik her for at downloade](#)

Din e-mail-adresse og evt. navne- og adresseinformation vil blive håndteret fortroligt.

E-mail-adresse (krævet)

E-mail-adresse

Navne- og adresseinformation (valgfrit)

Fornavn(e)

Efternavn

Adresse 1

Adresse 2

Postnummer

By

Stat (kun udenfor DK)

Land

Ja, tilmeld mig til nyhedsbrevet LegacyNews (PÅ ENGELSK) for at informere mig om opdateringer af Legacy

Vælg derefter **Næste trin->>**

Trin 2: Download Legacy Dansk 7.4.0.45

: installationsprogram og dette program vil tjekke din computer og kun downloade de file

Klik på knappen nedenfor og vælg **Kør** eller **Åbn** for at installere:

Vælg **Download fuld installation**

: filer brugt af Legacy. Filen er på ca. 49.9 MB og vil tage længere tid at downloade. N
i installation på computere uden internetadgang.

Klik på knappen nedenfor og vælg **Gem** og indtast stien hvor du vil gemme filen:

Kodeordet til installation er: legacy7

[\(Klik her for download- og installationshjælp.\)](#)

Her klikker du på **Run**



Det er en stor fil, så mens den bliver downloaded, kan du lige nå at sætte hak her.

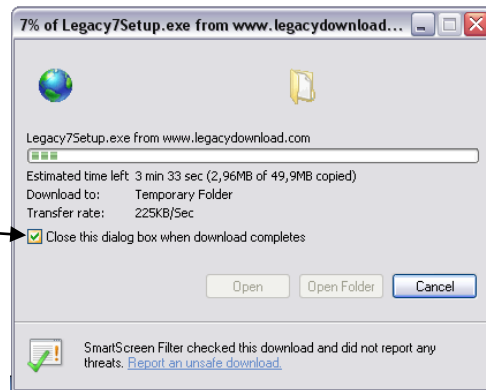

Nu kom der en sikkerhedsadvarsel, men jeg siger god for programmet, så du kan roligt klikke på **Kør**

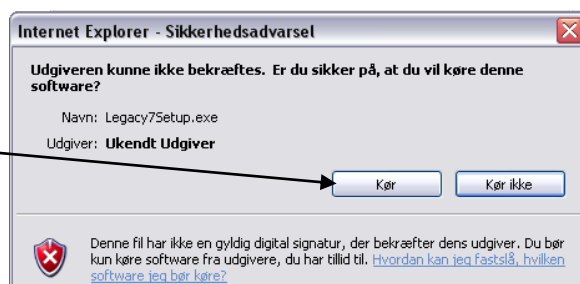

Denne advarsel skal du nok tage alvorligt, så du lukker alle de programmer, som kører på computeren lige nu (på nær selve installationen af Legacy).

Derefter klikker du på **Næste >**

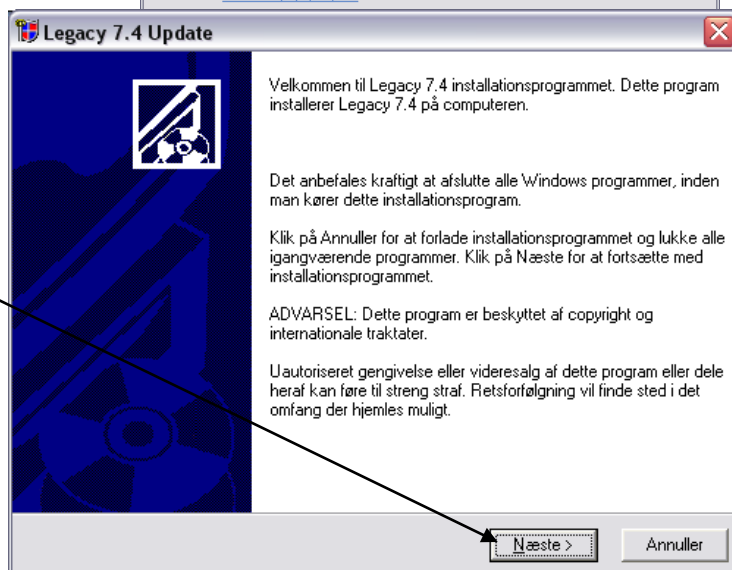

Installationen går i gang,

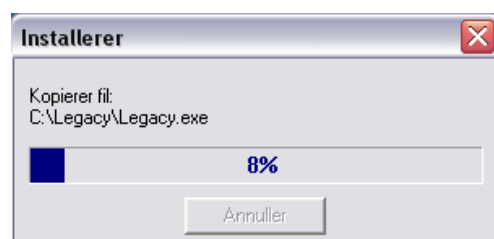

og når den er færdig,
skal du klikke på **Afslut >**

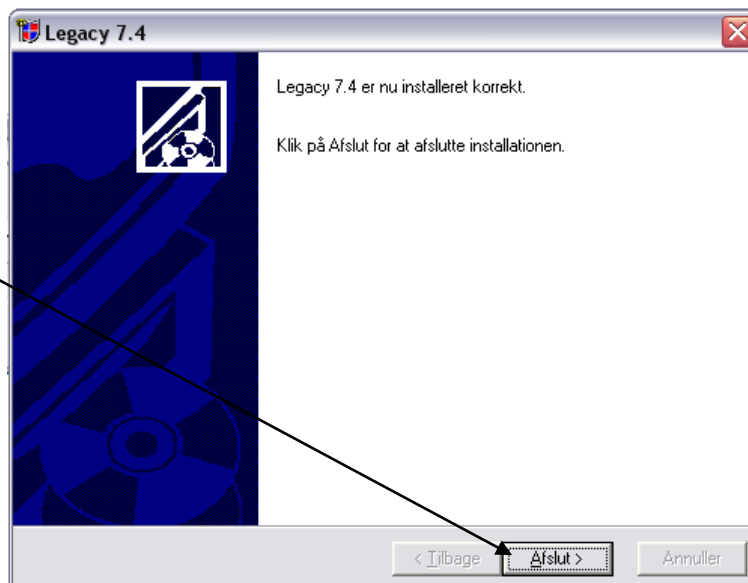

Derefter starter Legacy
for første gang.

Da du vil bruge den gratis
udgave, sætter du prik her:

Klik derefter på **Næste trin >**

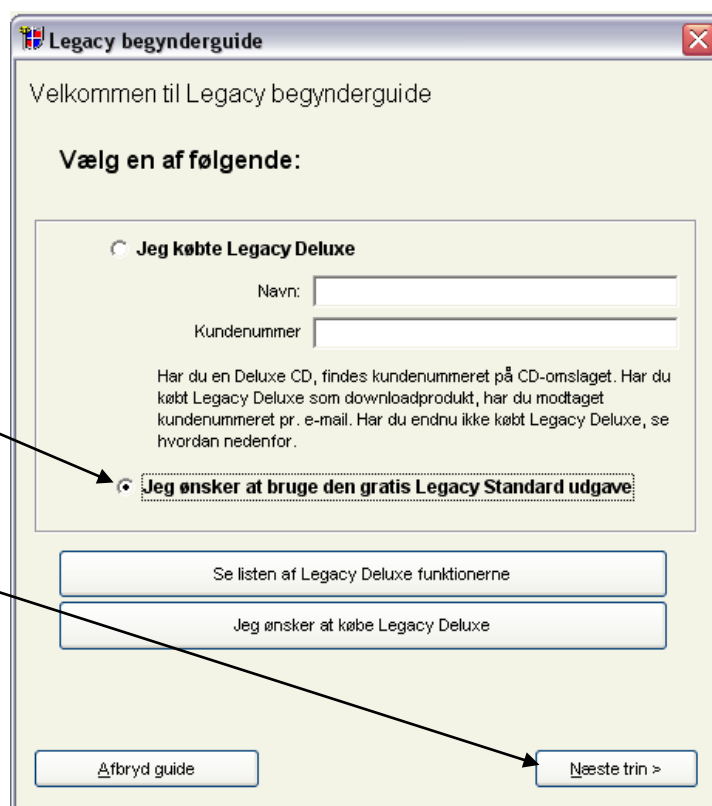

Disse standardindstillinger er meget fornuftige, så du skal blot klikke på **Næste trin >**

Det kan være meget praktisk at have et eksempel at kigge på, så derfor sætter du prik her

Klik på **Næste trin >**

Nu er den amerikanske families slægtstræ indlæst, og du kan bladere rundt i det og prøve, hvad der ligger på de forskellige baneblade.

The screenshot shows the Legacy software interface. At the top, there is a menu bar with options like 'Legacy startside', 'Familie', 'Anetavle', 'Efterslægt', 'Kronologi', 'Indeks', and 'Forskningshjælp'. Below this, the main area is divided into sections for 'Proband' and 'Hustru'. The 'Proband' section shows 'Asa Clark Brown [1]' with birth and death dates and locations. The 'Hustru' section shows 'Eleanor Huffman [34]' with similar details. Below these, there is a list of children for the proband, including Joshua Marsden Brown, Samuel Brown, Reverend William C. Brown, John W. Brown, and David Clark Brown. The interface also includes a status bar at the bottom with a clock and date, and a taskbar at the very bottom showing open applications and system tray icons.